

PROCESO / ÁREA	SISTEMA DE GESTIÓN INTEGRADO	RESPONSABLE TOMA DE DATOS	AUXILIAR SISTEMA DE GESTIÓN INTEGRADO
INDICADOR		PERIODICIDAD TOMA DE DATOS	MENSUAL
RESPONSABLE	AUXILIAR SISTEMA DE GESTIÓN INTEGRADO	PERIODICIDAD ANÁLISIS INDICADOR	MENSUAL
FORMULA		FORMATO RECOLECCIÓN DE DATOS	

META:

Orígenes y ordinarios	AÑO 2019												total
	ENE	FEB	MAR	ABR	MAY	JUN	JUL	AGO	SEP	OCT	NOV	DIC	
Cantidad generado total (Kg)	7609	1270	6350	1240	11112	1243	2340	5859,8	2040	7822	1249,5	2027,5	\$50.162,80
Costos o ingresos totales (\$)	#ERROR!	#ERROR!	#ERROR!	#ERROR!	#ERROR!	#ERROR!	#ERROR!	#ERROR!	#ERROR!	#ERROR!	#ERROR!	#ERROR!	#ERROR!

775.2892534
4180.233333
7585.168413

CAUSAS DEL INCUMPLIMIENTO

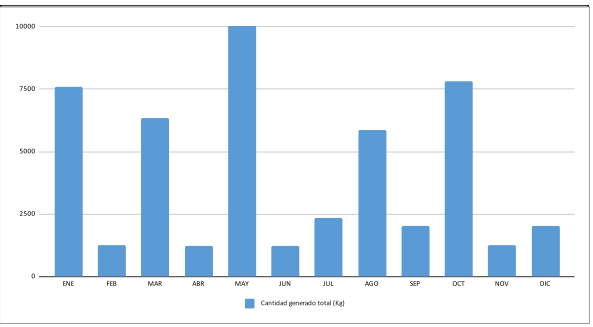

RECOMENDACIONES DE MEJORA

Incluir residuos ordinarios y reducir el gasto por manejo de PVC y Producto no

	enero	febrero	marzo	abril	mayo	junio	julio	agosto	septiembre	octubre	noviembre	diciembre	total
Residuos Madera													0
\$ Madera													0
Residuos Metálicos	4720				4740					3885	0,5		13345,5
\$ Metálicos	\$2.360.000,00				\$2.370.000,00					\$1.942.500,00	-\$630,00		\$6.671.870,00
Residuos Papel Cartón y Plc					2825	1180	2340	1930					8275
\$ Papel Cartón y Plásticos													0
Residuos Papel y Cartón	320		1910		207			420	450	570		985	4862
\$ Papel y Cartón													0
Residuos Plásticos (Empaques)	2420	1110	4440	1240	3170			3415	1590	3210	1175	1015	22785
\$ Plásticos (Empaques)													50,00
Residuos Plásticos (otros)	76	107,5			148	11		79,3		13	28	22	484,8
\$ Plásticos (otros)	-\$160.200,00	-\$395.063,00			-\$456.960,00	-\$40.425,00		-\$291.428,00		-\$47.775,00	-\$102.900,00	-\$80.850,00	-\$1.575.601,00
Residuos Caucho	15	45			22	40		12,5		127	40	5,5	307
\$ Caucho	-\$18.000,00	-\$56.700,00			-\$27.720,00	-\$50.400,00		-\$15.750,00		-\$113.919,00	-\$35.880,00	-\$6.930,00	-\$325.299,00
Residuos Vidrio	58	7,5			12			3		17	6		103,5
\$ Vidrio	-\$78.300,00	-\$4.335,00			-\$15.120,00			-\$3.780,00		-\$21.420,00	-\$7.560,00		-\$130.515,00
TOTAL	7609	1270	6350	1240	11112	1243	2340	5859,8	2040	7822	1249,5	2027,5	50162,8

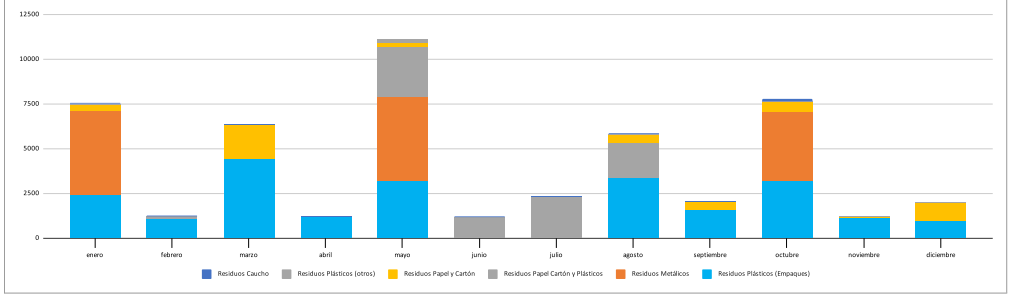
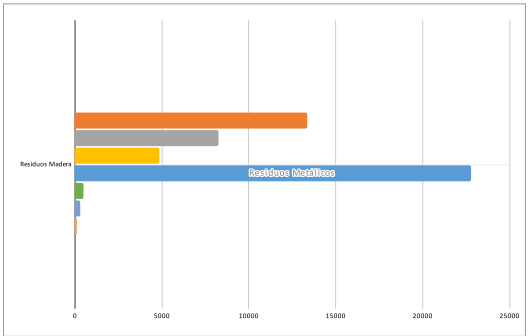

09/01/18 10/03/18 7/5/2018

	30/01/18	14/02/18	14/03/18	14/04/18	16/5/2018					30/10/2018	30/11/2018	29/12/18
dias	21	15	28	31	32						31	29
	enero	febrero	marzo	abril	mayo	junio	julio	agosto	septiembre	octubre	noviembre	diciembre
Kg-prom/dia	115,2380952	74	158,5714286	40	99,0625						37,90322581	35

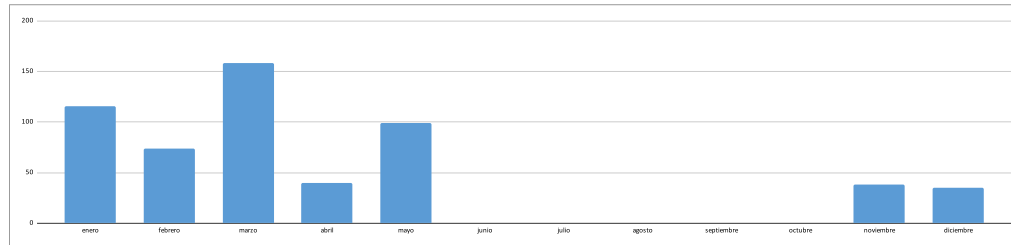

PROCESO / ÁREA	SISTEMA DE GESTIÓN INTEGRADO
INDICADOR	
RESPONSABLE	AUXILIAR SISTEMA DE GESTIÓN INTEGRADO
FORMULA	

RESPONSABLE TOMA DE DATOS	AUXILIAR SISTEMA DE GESTIÓN INTEGRADO
PERIODICIDAD TOMA DE DATOS	MENSUAL
PERIODICIDAD ANALISIS INDICADOR	MENSUAL
FORMATO RECOLECCIÓN DE DATOS	

META:

Organicos y ordinarios	AÑO 2019												total
	ENE	FEB	MAR	ABR	MAY	JUN	JUL	AGO	SEP	OCT	NOV	DIC	
Cantidad generado total (kg)	5077	3599,5	0	0	5014	3840	0	4393,1	0	3227	3591,6	3788	32510,2
Costos o ingresos totales (\$)	#ERROR!	#ERROR!	#ERROR!	#ERROR!	#ERROR!	#ERROR!	#ERROR!	#ERROR!	#ERROR!	#ERROR!	#ERROR!	#ERROR!	8127,55

634,3929953
2709,183333
4783,973671

CAUSAS DEL INCUMPLIMIENTO

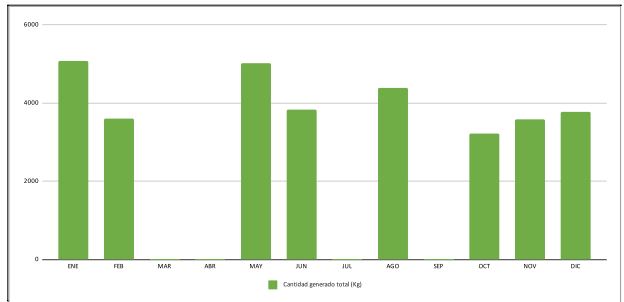

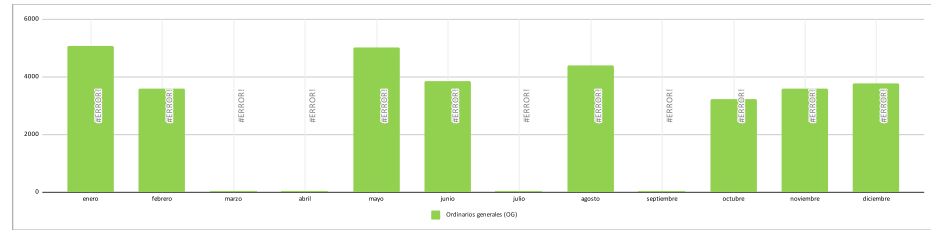

RECOMENDACIONES DE MEJORA

	enero	febrero	marzo	abril	mayo	junio	julio	agosto	septiembre	octubre	noviembre	diciembre
Residuos Biodegradables (PNC)	5077	3599,5	0	0	5014	3840	0	4393,1	0	3227	3591,6	3788
\$ PNC	-\$1.776.950,00	-\$1.324.616,00			-\$1.845.152,00	-\$1.413.120,00		-\$1.616.661,00		-\$1.187.536,00	-\$1.321.709,00	-\$1.386.624,00
Ordinarios generales (OG)	#ERROR!	#ERROR!	#ERROR!	#ERROR!	#ERROR!	#ERROR!	#ERROR!	#ERROR!	#ERROR!	#ERROR!	#ERROR!	#ERROR!
\$ OG	#ERROR!	#ERROR!	#ERROR!	#ERROR!	#ERROR!	#ERROR!	#ERROR!	#ERROR!	#ERROR!	#ERROR!	#ERROR!	#ERROR!
kg total	1512	1512	1512	1512	1512	1512	1512	1512	1512	1512	1512	1512
\$ TOTAL												

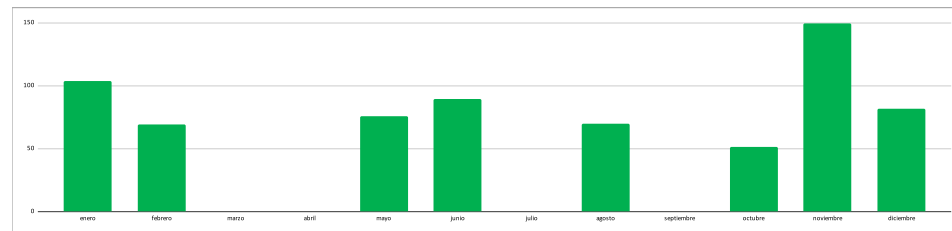

	18/11/17	06/01/18	27/02/18	04/05/18	16/06/18	18/08/18	20/10/18	13/11/2018	29/12/18
dias	49	52		66	43	63	63	24	46
kg-prom/dia	103,6122449	69,22115385		75,96969697	89,30232558	69,73174603	51,22222222	149,65	81,91304348



	ARROCIERA LA ESMERALDA S.A.	Código: F-SG-04
	FORMATO PARA FICHA TÉCNICA INDICADORES DE GESTIÓN	Versión: 2
		Rige a partir de: 18-02-2015

PROCESO / ÁREA	SISTEMA DE GESTIÓN INTEGRADO	RESPONSABLE TOMA DE DATOS	SISTEMA DE GESTIÓN INTEGRADO
INDICADOR		PERIODICIDAD TOMA DE DATOS	MENSUAL
RESPONSABLE	AUXILIAR SISTEMA DE GESTIÓN INTEGRADO	PERIODICIDAD ANÁLISIS INDICADOR	MENSUAL
FORMULA		FORMATO RECOLECCIÓN DE DATOS	

META:	129	120,5	0	0	159	64,2	0	60,1	229,9	182	29,9	133,5	\$1.106,10
	AÑO 2019												
Orgánicos y ordinarios	ENE	FEB	MAR	ABR	MAY	JUN	JUL	AGO	SEP	OCT	NOV	DIC	total
Cantidad generado total (Kg)	129	120,5	0	0	201	64,2	0	60,1	229,9	314	29,9	153,5	\$1.302,10
Costos o ingresos totales (\$)	#ERROR!	#ERROR!	#ERROR!	#ERROR!	#ERROR!	#ERROR!	#ERROR!	#ERROR!	#ERROR!	#ERROR!	#ERROR!	#ERROR!	#ERROR!

53,2876553
144,6777778
236,0679

CAUSAS DEL INCUMPLIMIENTO

RECOMENDACIONES DE MEJORA

Incluir residuos ordinarios y reducir el gasto por manejo de PVC y Producto

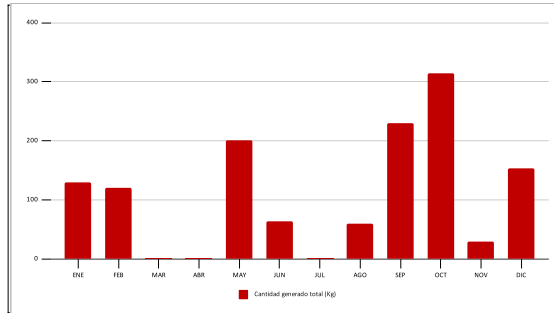

	enero	febrero	marzo	abril	mayo	junio	julio	agosto	septiembre	octubre	noviembre	diciembre	total
EPI	38	30			53	14		19,8	127	3	17,5		302,3
\$ EPI	-\$45.600,00	-\$37.800,00			-\$66.780,00	-\$17.640,00		-\$24.948,00	-\$160.020,00	-\$3.780,00	-\$22.050,00		-\$378.618,00
Recipientes de pintura, y aditivos	46	40,5			46,5	18,7		10,3	35	10,5	41		248,5
\$ Recipientes de pintura, y aditivos	-\$55.200,00	-\$51.030,00			-\$58.590,00	-\$23.562,00		-\$12.978,00	-\$44.100,00	-\$13.230,00	-\$51.660,00		-\$310.350,00
Recipientes y residuos de adhesivo:								0,8			10		10,8
\$ de Recipientes y residuos de ac								-\$1.008,00			-\$12.600,00		-\$13.608,00
Acetate y recipientes de acetate.									227				227
\$ Acetate y recipientes de acetate.									-\$30.807,00				-\$30.807,00
Recipientes de plaguicidas	4	7,5			11	8		18,7	8	11	45,5		113,7
\$ Recipientes de plaguicidas	-\$4.800,00	-\$9.450,00			-\$13.860,00	-\$10.080,00		-\$23.562,00	-\$10.080,00	-\$13.860,00	-\$57.330,00		-\$143.022,00
Residuos de control de plagas	19	40,5			17	7		6,5	12	5,4	12		119,4
\$ Residuos de control de plagas	-\$22.800,00	-\$51.030,00			-\$21.420,00	-\$8.820,00		-\$8.190,00	-\$15.120,00	-\$6.804,00	-\$15.120,00		-\$149.304,00
Filtros	7	2			2	9		4			7,5		31,5
\$ Filtros	-\$8.400,00	-\$2.520,00			-\$2.520,00	-\$11.340,00		-\$5.040,00			-\$9.450,00		-\$39.270,00
Residuos Contaminados	15				17,5								32,5
\$ Residuos Contaminados	-\$18.000,00				-\$64.313,00								-\$82.313,00
Residuos de limpieza													0
\$ de limpieza													\$0,00
Lámparas fluorescentes					12	0,9		1,3					14,2
\$ Lámparas fluorescentes					-\$6.936,00	\$0,00		\$0,00					-\$6.936,00
Pilas						6,6		1,6					8,2
\$ Pilas						\$0,00		\$0,00					\$0,00
Raees					42				132		20		194
\$ Raees					-\$35.280,00				-\$110.880,00		-\$16.800,00		-\$162.960,00
TOTAL	129	120,5	0	0	201	64,2	0	60,1	229,9	314	29,9	153,5	1302,1
\$ TOTAL	-154800	-151830	0	0	-269699	-71442	0	-75726	-30807	-340200	-37674	-185010	-1317188

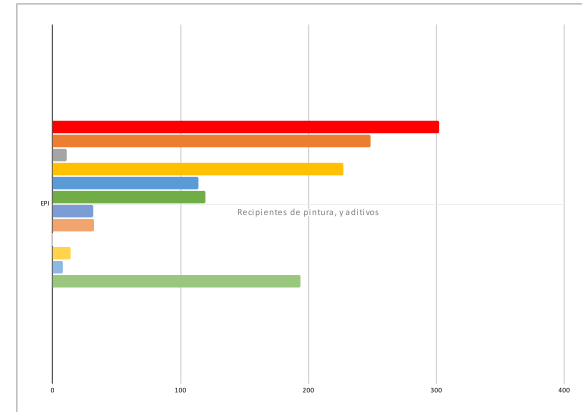

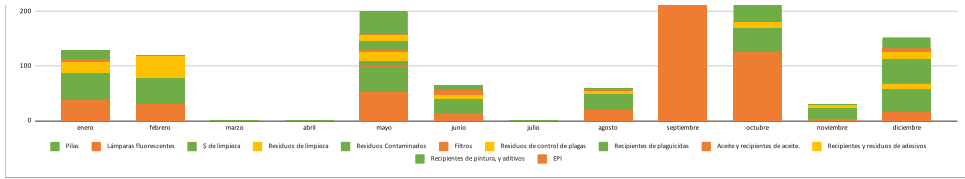

Inicio	Fin	Días	Promedio (Kg-prom/dia)
18/11/17	06/01/18	49	2,632653061
27/02/18	04/05/18	52	2,317307692
16/06/18	04/05/18	66	3,045454545
16/06/18	16/06/18	43	1,493023256
18/08/18	18/08/18	63	0,953968254
20/10/18	20/10/18	63	4,984126984
13/11/2018	13/11/2018	24	1,245833333
29/12/18	29/12/18	46	3,336956522

