

mejora

se separa plástico Se empieza a regalar plástico nē Rotulado de estibas fuera de servicio empo Capacitaciones an

*remocion de estibas malas se hace la recolección de todo el material (papel y cartón) acumulado
 El gestor de PVC logra hacer correcciones necesarias para cambiar la disposición del residuo y que este tenga un aprovechamiento motivo por el cual la tarifa pasa de 3500 a 1489 pesos
 se hace la recolección de todo el material (papel y cartón) acumulado fuera de uso
 se rotulan estibas fuera de uso
 Se hace recolección de madera acumulada y de chatarra
 Se realiza recuperación de estibas en mal estado

(almacén y SST) rotulado de estibas A UTI

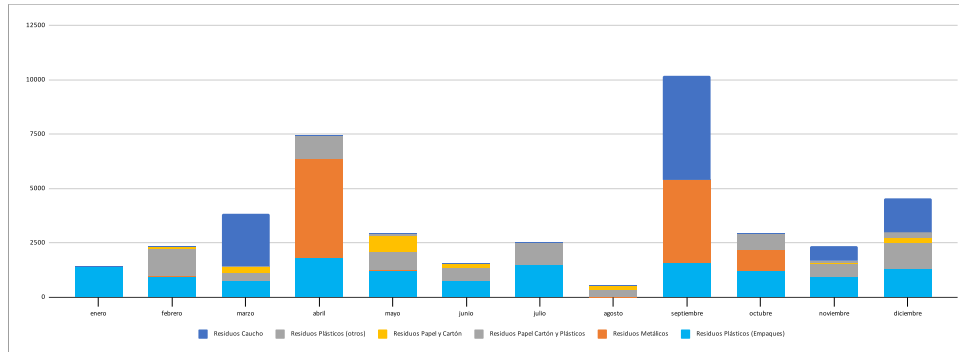

29/12/18	10/05/19																		
31/01/19	19/02/19	06/03/19	05/04/19	23/05/19	13/06/19	05/07/19	04/09/19	9/10/2019	12/11/2019	31/12/2019									
33	19	15	50	29	20	42	41	35	34	49									
enero	febrero	marzo	abril	mayo	junio	julio	agosto	septiembre	octubre	noviembre	diciembre								
41,81818182	51,05263158	50	36,4	42,79310345	38	36,11904762		38,7804878	35,42857143	27,5	26,95918367								

dias

Kg-prom/dia

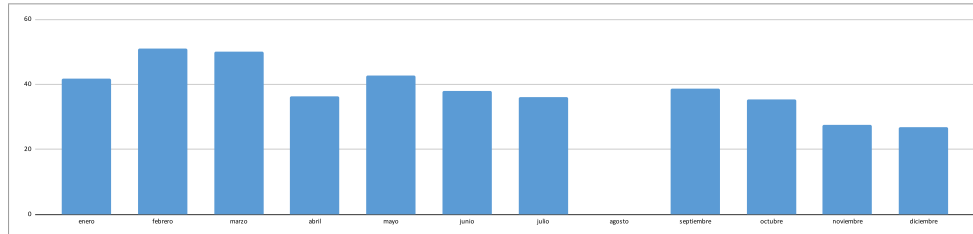

	ARROCERA LA ESMERALDA S.A.	Código: F-SG-04
		Versión: 2
	FORMATO PARA FICHA TÉCNICA INDICADORES DE GESTIÓN	Rige a partir de: 18-02-2015

PROCESO / ÁREA	SISTEMA DE GESTIÓN INTEGRADO
INDICADOR	GENERACIÓN DE RESIDUOS (ORDINARIOS)
RESPONSABLE	AUXILIAR SISTEMA DE GESTIÓN INTEGRADO
FORMULA	Suma del ORDINARIOS generados (Kg)

RESPONSABLE TOMA DE DATOS	COORDINADOR DE SISTEMA DE GESTIÓN INTEGRADO
PERIODICIDAD TOMA DE DATOS	MENSUAL
PERIODICIDAD ANÁLISIS INDICADOR	MENSUAL
FORMATO RECOLECCIÓN DE DATOS	F-SG-32 Formato para el control de residuos formato pa

META:

N/A

Orgánicos y ordinarios	AÑO 2019												total 2019
	ENE	FEB	MAR	ABR	MAY	JUN	JUL	AGO	SEP	OCT	NOV	DIC	
Cantidad generado total (Kg)	0	3566,7	4149,7	0	7768,3	4005,5	0	3865	0	0	3208,6	2552,5	29116,3
Costos o ingresos totales (\$)	#ERROR!	#ERROR!	#ERROR!	#ERROR!	#ERROR!	#ERROR!	#ERROR!	#ERROR!	#ERROR!	#ERROR!	#ERROR!	#ERROR!	#ERROR!

CAUSAS DEL INCUMPLIMIENTO

RECOMENDACIONES DE MEJORA

Material no aprovechado = total desechado/total materiales adquirido

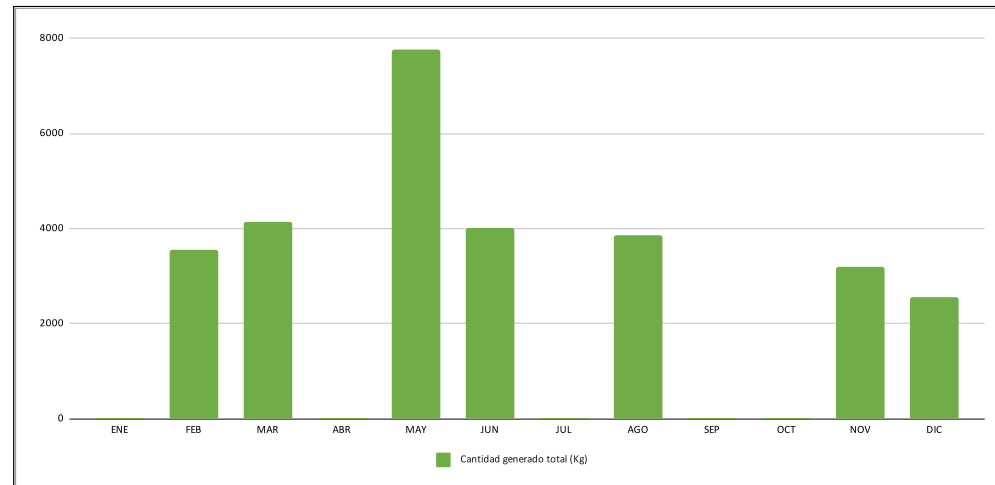

	enero	febrero	marzo	abril	mayo	junio	julio	agosto	septiembre	octubre	noviembre	diciembre
Residuos Biodegradables (PNC)		3566,7	4149,7		7768,3	4005,5		3865			3208,6	2552,5
\$ PNC		-\$1.248.345,00	-\$1.601.784,00		-\$2.998.564,00	-\$1.546.123,00		-\$1.491.890,00			-\$1.238.520,00	-\$985.265,00
Ordinarios generales (OG)	#ERROR!	#ERROR!	#ERROR!	#ERROR!	#ERROR!	#ERROR!	#ERROR!	#ERROR!	#ERROR!	#ERROR!	#ERROR!	#ERROR!
\$ OG	#ERROR!	#ERROR!	#ERROR!	#ERROR!	#ERROR!	#ERROR!	#ERROR!	#ERROR!	#ERROR!	#ERROR!	#ERROR!	#ERROR!
kg total	1512	1512	1512	1344	1680	1302	1512	1554	1638	1722	1638	1470
\$ TOTAL												

enero febrero marzo abril mayo junio julio agosto septiembre octubre noviembre diciembre

observaciones

mejora

Se desconocen la:

Cae mucho arroz : 5 estibas adicionales

Se determina que la m:

reunion indicadores
 se redujo la produccion
 Los coteros realizaron el vaceado del arroz que regresa a la previa para evitar confusiones por el personal de aseo

adquisicion de estibas nuevas

SALIDA DE CANJILONES DESECHADOS

para el valor del indicador se reduce de la recoleccion realizada en enero 2020 el valor pesado en el formato para pesaje interno de residuos

2 contaminaciones de roedores

(se estima y aparit Mantenimiento di

(almacén y SST) rotulado de estibas A UTILIZAR

Capacitaciones ar diego florez

se reportan las cantidades de residuos de PNC a se rotulan estibas fuera de uso

Se realiza mantenimiento de estibas y se esecha material sobrante.

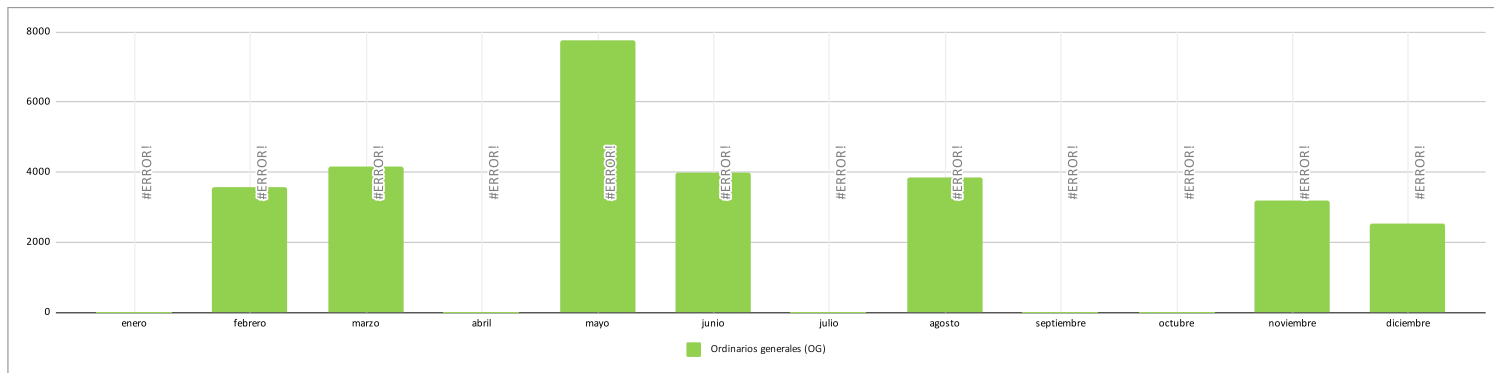

29/12/18

dias

Kg-prom/dia

Mes	Inicio	Fin	Dias	Kg-prom/dia
enero				
febrero	19/02/19	30/03/19	52	68,59038462
marzo			39	106,4025641
abril				
mayo	25/05/19	01/06/19	56	112,9464286
junio			63	86,48888889
julio				
agosto	10/08/19		70	55,21428571
septiembre				
octubre				
noviembre	23/11/2019		105	30,55809524
diciembre		31/12/2019	38	67,17105263

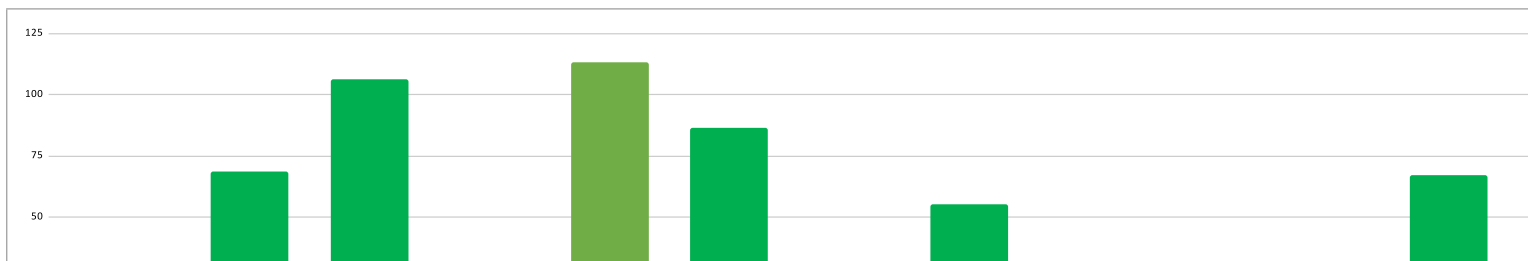

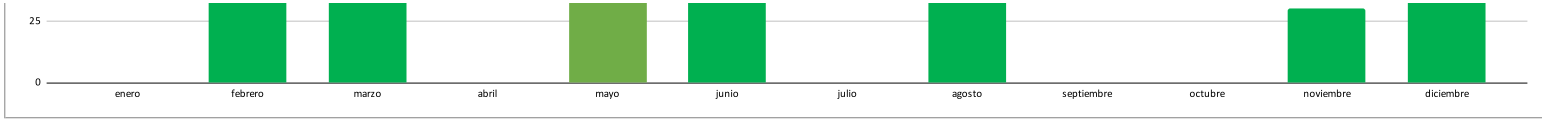

	ARROCIERA LA ESMERALDA S.A.	Código: F-SG-04
	FORMATO PARA FICHA TÉCNICA INDICADORES DE GESTIÓN	Versión: 2
		Rige a partir de: 18-02-2015

PROCESO / ÁREA	SISTEMA DE GESTIÓN INTEGRADO	RESPONSABLE TOMA DE DATOS	COORDINADOR DE SISTEMA DE GESTIÓN INTEGRADO
INDICADOR	GENERACIÓN DE RESIDUOS (PELIGROSOS)	PERIODICIDAD TOMA DE DATOS	MENSUAL
RESPONSABLE	AUXILIAR SISTEMA DE GESTIÓN INTEGRADO	PERIODICIDAD ANÁLISIS INDICADOR	MENSUAL
FORMULA	Suma del RESPEL generados (Kg)	FORMATO RECOLECCIÓN DE DATOS	F-SG-32 Formato para el control de residuos forms

META:	0	76,7	84,2	0	86	15,7	20	349,4	0	0	131,8	80,5	844,3
-------	---	------	------	---	----	------	----	-------	---	---	-------	------	-------

Orgánicos y ordinarios	AÑO 2019												total 2019	total 2018	\$	%
	ENE	FEB	MAR	ABR	MAY	JUN	JUL	AGO	SEP	OCT	NOV	DIC				
Cantidad generado total (Kg)	0	181,7	84,2	0	86	155,7	20	349,4	0	165	131,8	94,35	1288,15	\$1.302,10	-\$33,95	-3%
Costos o ingresos totales (\$)	#ERROR!	#ERROR!	#ERROR!	#ERROR!	#ERROR!	#ERROR!	#ERROR!	#ERROR!	#ERROR!	#ERROR!	#ERROR!	#ERROR!	#ERROR!	#ERROR!	#ERROR!	#ERROR!

CAUSAS DEL INCUMPLIMIENTO

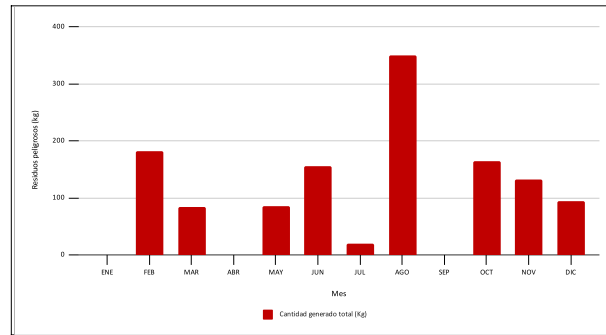

RECOMENDACIONES DE MEJORA

Material no aprovechado = total desechado/total materiales adquirido

	enero	febrero	marzo	abril	mayo	junio	julio	agosto	septiembre	octubre	noviembre	diciembre	total
EPI	21,8	14,9			26,2	4,5		19			36,5	20,6	143,5
\$ EPI	-\$2.676,00	-\$19.713,00			-\$34.663,00	-\$5.954,00		-\$25.137,00			-\$48.290,00	-\$27.253,80	-\$163.686,80
Recipientes de pintura, y aditivos	8,9	34,2			19			27			44,6	11	144,7
\$ Recipientes de pintura, y aditivos	-\$10.710,00	-\$45.247,00			-\$25.137,00			-\$35.721,00			-\$58.905,00	-\$9.261,00	-\$184.981,00
Recipientes y residuos de adhesivo:	3				3,4								6,4
\$s de Recipientes y residuos de ac	-\$3.780,00				-\$4.498,00								-\$8.278,00
Aceite y recipientes de aceite:								262				11	273
\$ Aceite y recipientes de aceite:								-\$532.164,00				-\$14.553,00	-\$546.717,00
Recipientes de plaguicidas	18,1	14,4			20,6	2,7	20	9			12,8	26,5	124,1
\$ Recipientes de plaguicidas	-\$22.806,00	-\$5.821,00			-\$27.254,00	-\$3.572,00		-\$11.907,00			-\$16.934,00	-\$35.059,50	-\$123.353,50
Residuos de control de plagas	16	9,6			14,1			18			13,9	6,4	78
\$ Residuos de control de plagas	-\$19.200,00	-\$12.701,00			-\$18.654,00			-\$23.814,00			-\$18.390,00	-\$8.467,20	-\$101.226,20
Filtros					2,7			11					13,7
\$ Filtros					-\$3.572,00			-\$14.553,00					-\$18.125,00
Residuos Contaminados		5,3									24	4	33,3
\$ Residuos Contaminados		-\$7.012,00									-\$31.752,00	-\$5.292,00	-\$44.056,00
Residuos de limpieza		5,8											5,8
\$ de limpieza		-\$7.673,00											-\$7.673,00
Lámparas fluorescentes		5,8				6,5		2,4				5	19,7
\$ Lámparas fluorescentes		\$0,00										\$0,00	\$0,00
Pilas		3,1					2	1					6,1
\$ Pilas		\$0,00											\$0,00
Raees		105				140				165		13,85	423,85
\$s Raees												\$0,00	\$0,00
TOTAL	0	181,7	84,2	0	86	155,7	20	349,4	0	165	131,8	94,35	1268,15
\$ TOTAL	\$0,00	-\$59.172,00	-\$98.167,00	\$0,00	-\$113.778,00	-\$9.526,00	\$0,00	-\$643.296,00	\$0,00	\$0,00	-\$174.271,00	-\$99.886,50	-\$1.198.096,50

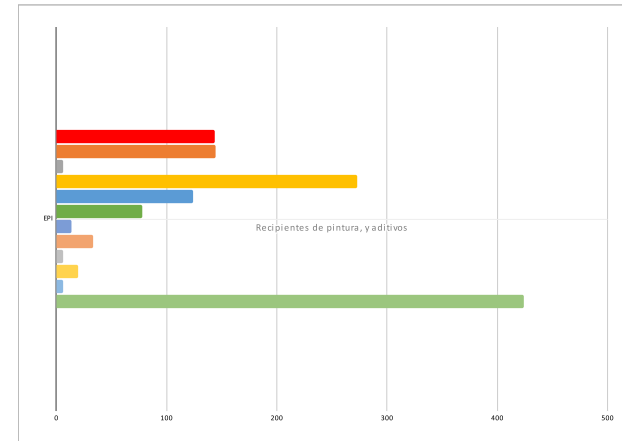

enero febrero marzo abril mayo junio julio agosto septiembre octubre noviembre diciembre

* Se dan de baja 9 trampas de cebadero
 * Se disponen los recipientes impregnados de plaguicida con RH debido a que los que se tenían ocupan un buen volumen
 * por error de empaque se da disposición a adhesivo y pinturas juntos (como pinturas)
 * se identifican residuos faltantes en la declaración que presenta el personal de RH
 * se hace disposición de tina llena con medidas de aguas contaminadas acumuladas mas de 2 años.
 * Capacitaciones ambientales
 * se procede a etiquetar bolsas y poner señaléticas de peligrosidad

para el valor del indicador se reduce de la recolección realizada en enero 2020 el valor pesado en el formato para pesaje interno de residuos

Observaciones
 \$22806 Perdidos pc
 \$19200 control de p
 - Cambio de gestor \$45247 Por disposición de pinturas (dentro 23%)
 - Cambio de gestor para recolección de recipientes de plaguicida
 - se requiere implementación de bandejas plásticas reutilizables e lugar de anaqueles
 - Cambio de gestor para Raees (ya no genera costos)

\$31440 (EPP) 301
 \$27254 (anaqueles)
 \$23940 (pinturas)
 Aumento de generación de residuos
 reunión
 *Capacitaciones ambientales
 *Se solicita corrección de factura

Mejora

rotulado de residuos

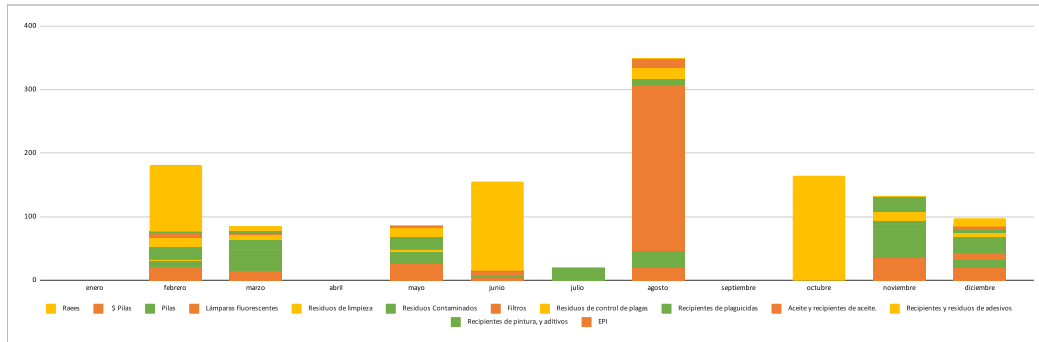

29/12/18	19/02/19	28/03/19	25/05/19	20/06/19	26/07/19	10/08/19	23/11/2019	31/12/2019
	52	28/03/19	95	26	36	15	105	38
enero	febrero	marzo	abril	mayo	junio	julio	agosto	septiembre
	3,494230769	30/12/99	0,9052631579	5,988461538	0,5555555556	23,29333333	1,255238095	2,482894737

kg-prom/dia

